



GOVERNO DO ESTADO DE SÃO PAULO
OUVIDORIA GERAL DO ESTADO

RELATÓRIO DE RECURSOS LAI - 2016

Guilherme Carvalho

Área de Acesso à Informação

Ouvidoria Geral do Estado

PEDIDOS DE ACESSO À INFORMAÇÃO



GOVERNO DO ESTADO DE SÃO PAULO
OUVIDORIA GERAL DO ESTADO

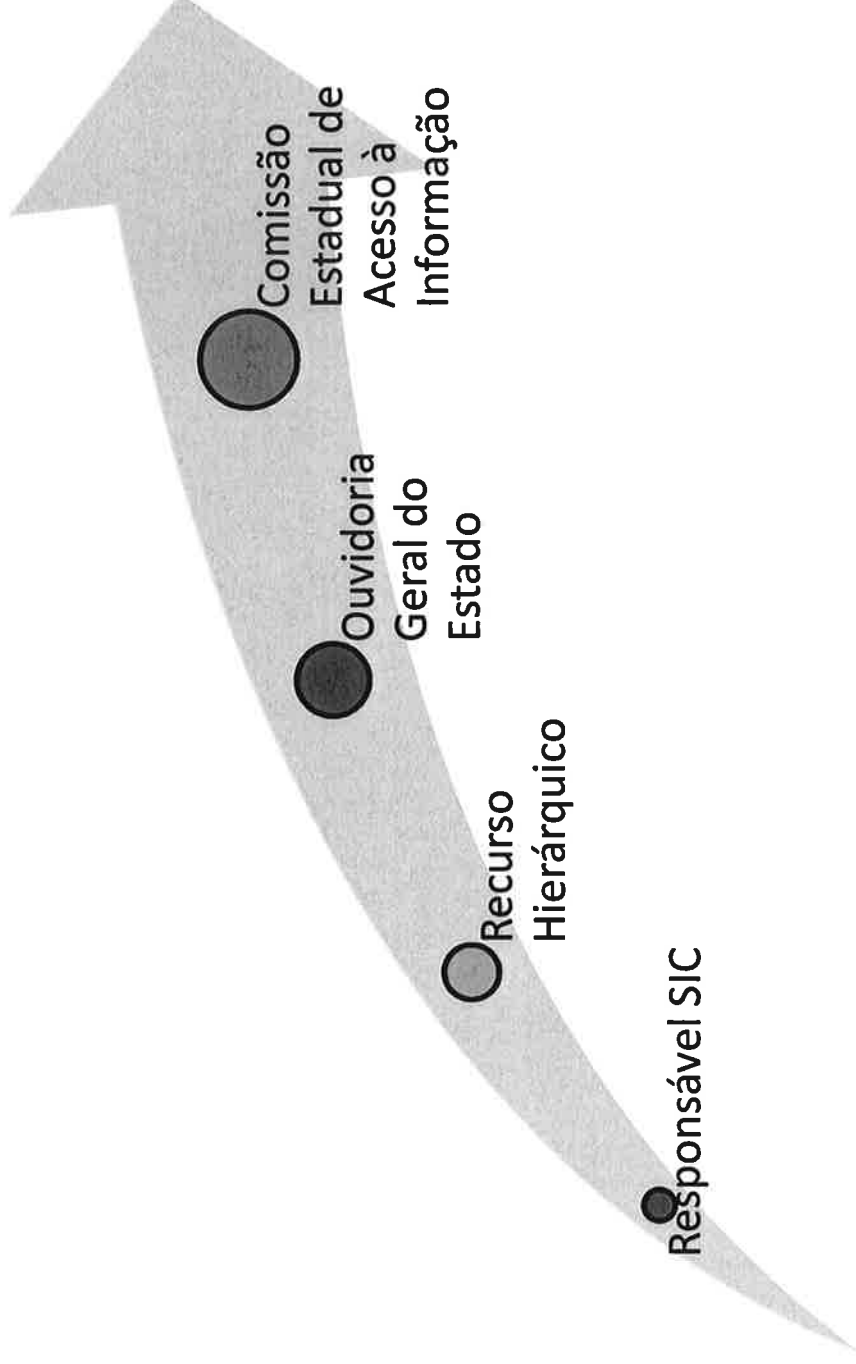



Nº de recursos

GOVERNO DO ESTADO DE SÃO PAULO
OUVIDORIA GERAL DO ESTADO

- 427 recursos:

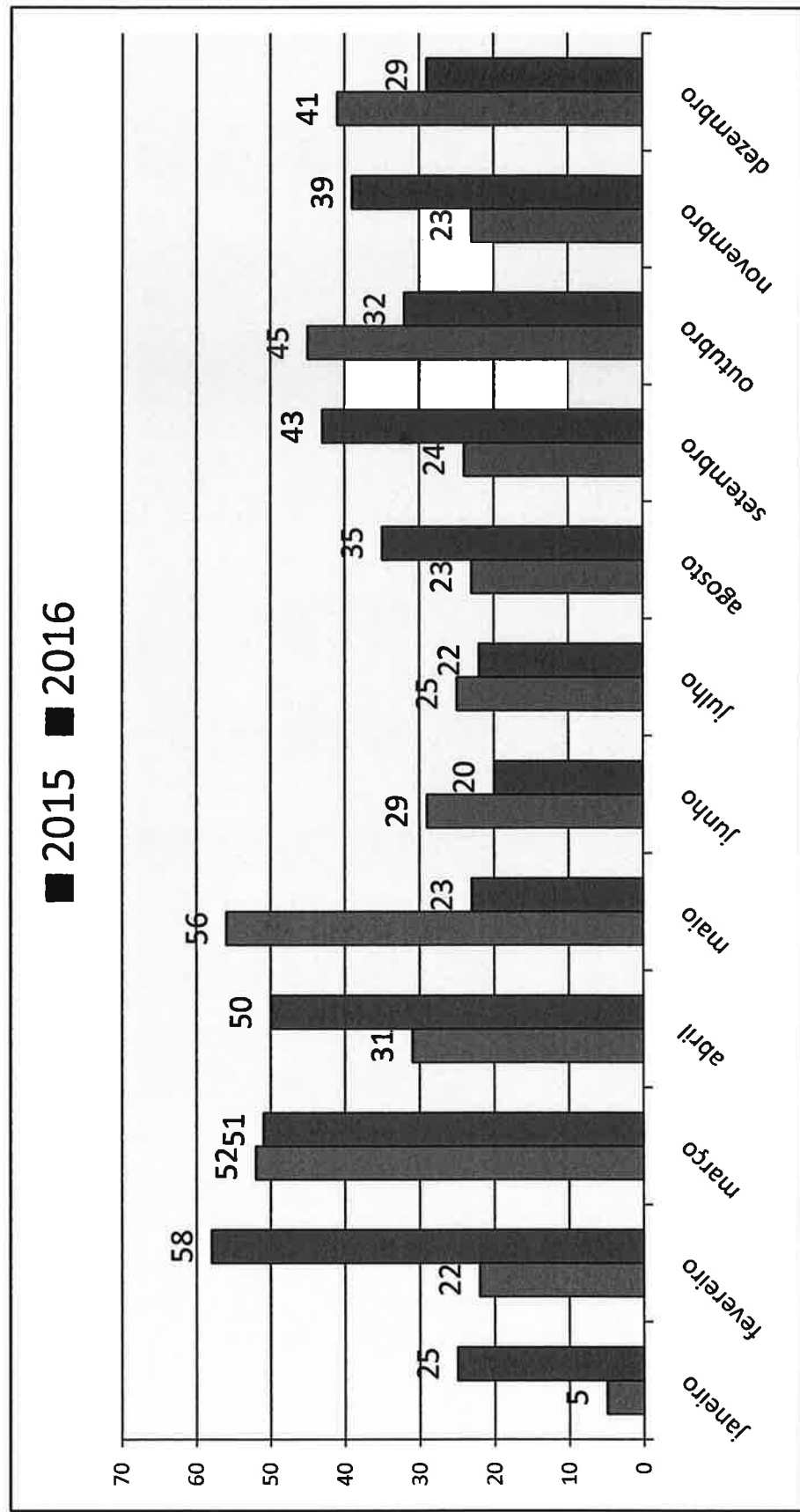



GOVERNO DO ESTADO DE SÃO PAULO
OUVIDORIA GERAL DO ESTADO

	Total de	Total de	%
Ano	pedidos (P)	recursos (R)	(R/P)
2015	16443	376	2,29%
2016	17988	427	2,37%

Perfil dos recorrentes



GOVERNO DO ESTADO DE SÃO PAULO
OUVIDORIA GERAL DO ESTADO

	2015		2016	
n. de recorrentes	Pessoa Física	Pessoa Jurídica	Pessoa Física	Pessoa Jurídica
	94%	6%	92%	8%
n. de recursos			81%	19%



GOVERNO DO ESTADO DE SÃO PAULO
OUVIDORIA GERAL DO ESTADO

Conclusões dos Recursos

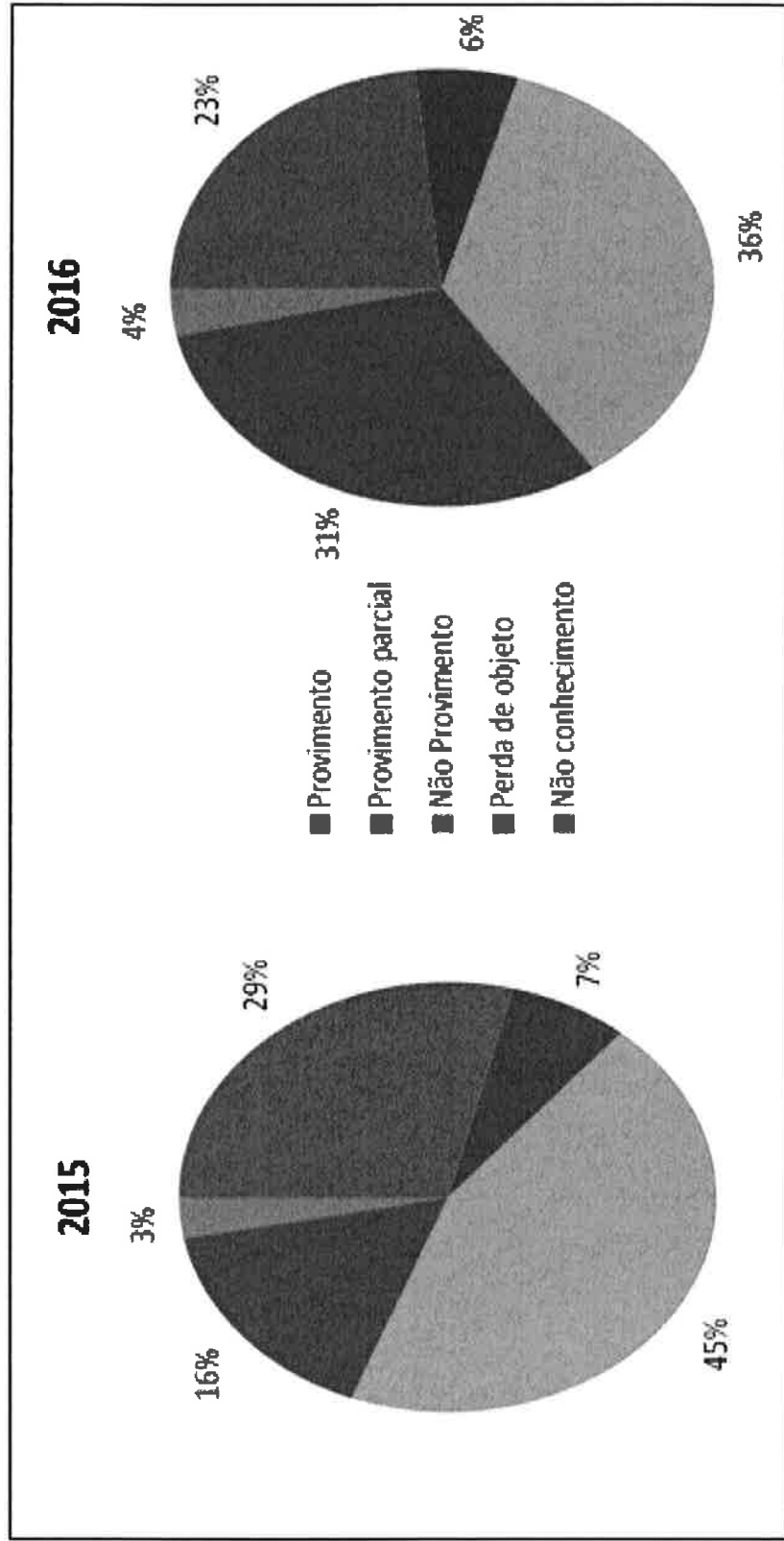

Desempenho dos órgãos



GOVERNO DO ESTADO DE SÃO PAULO
OUVIDORIA GERAL DO ESTADO

	SIC Recorrido	Nº de recursos
1.	Secretaria de Segurança Pública	66
2.	Procuradoria Geral do Estado	49
3.	Secretaria da Educação	33
4.	Secretaria da Saúde	29
5.	Secretaria da Administração Penitenciária	20
6.	Polícia Militar do Estado de São Paulo	16
7.	Departamento Estadual de Trânsito - DETRAN	13
8.	Secretaria da Fazenda	13
9.	Superintendência da Polícia Técnico Científica	11
10.	Universidade de São Paulo - USP	10



GOVERNO DO ESTADO DE SÃO PAULO
OUVIDORIA GERAL DO ESTADO

Desempenho dos Órgãos

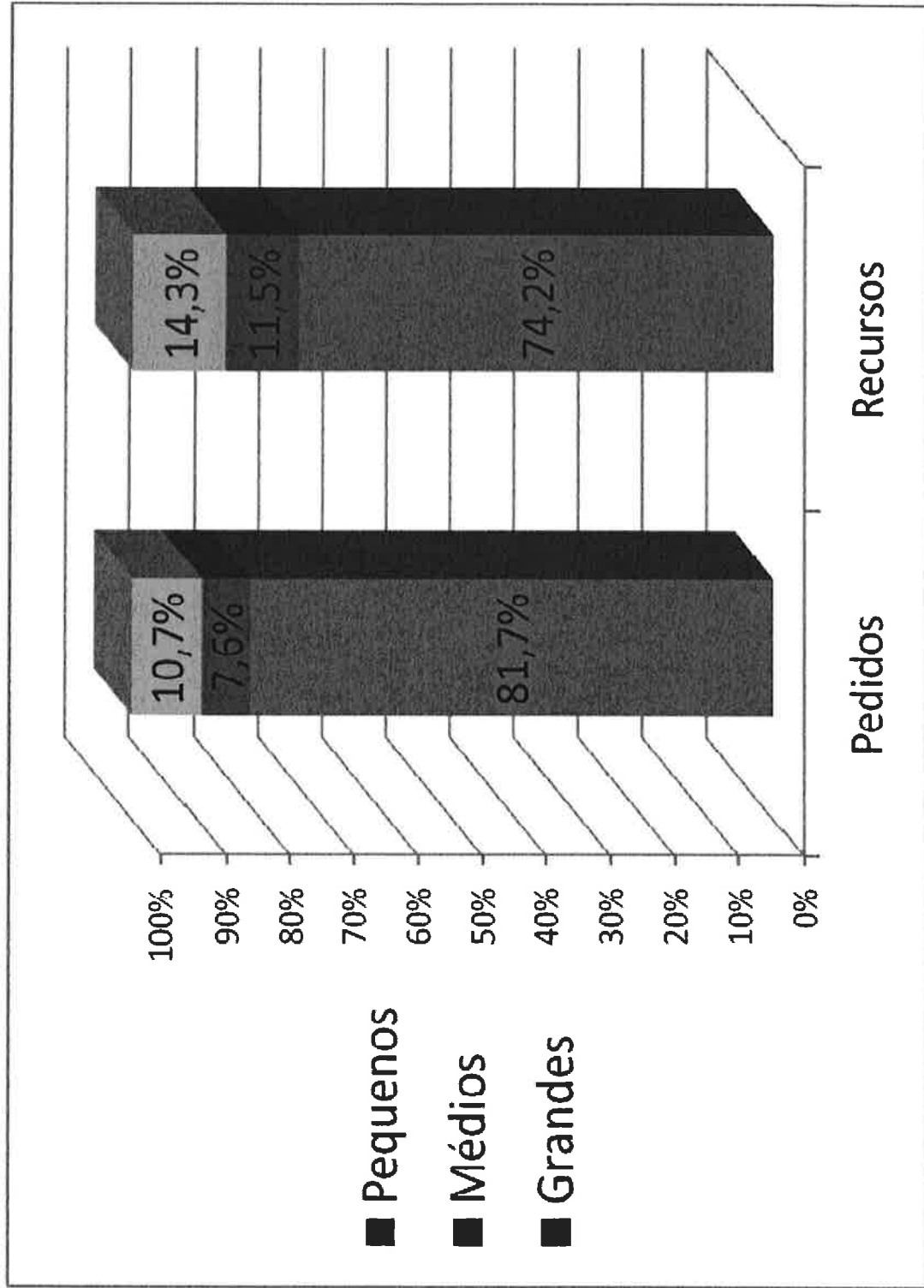



GOVERNO DO ESTADO DE SÃO PAULO
OUVIDORIA GERAL DO ESTADO

Desempenho dos Órgãos

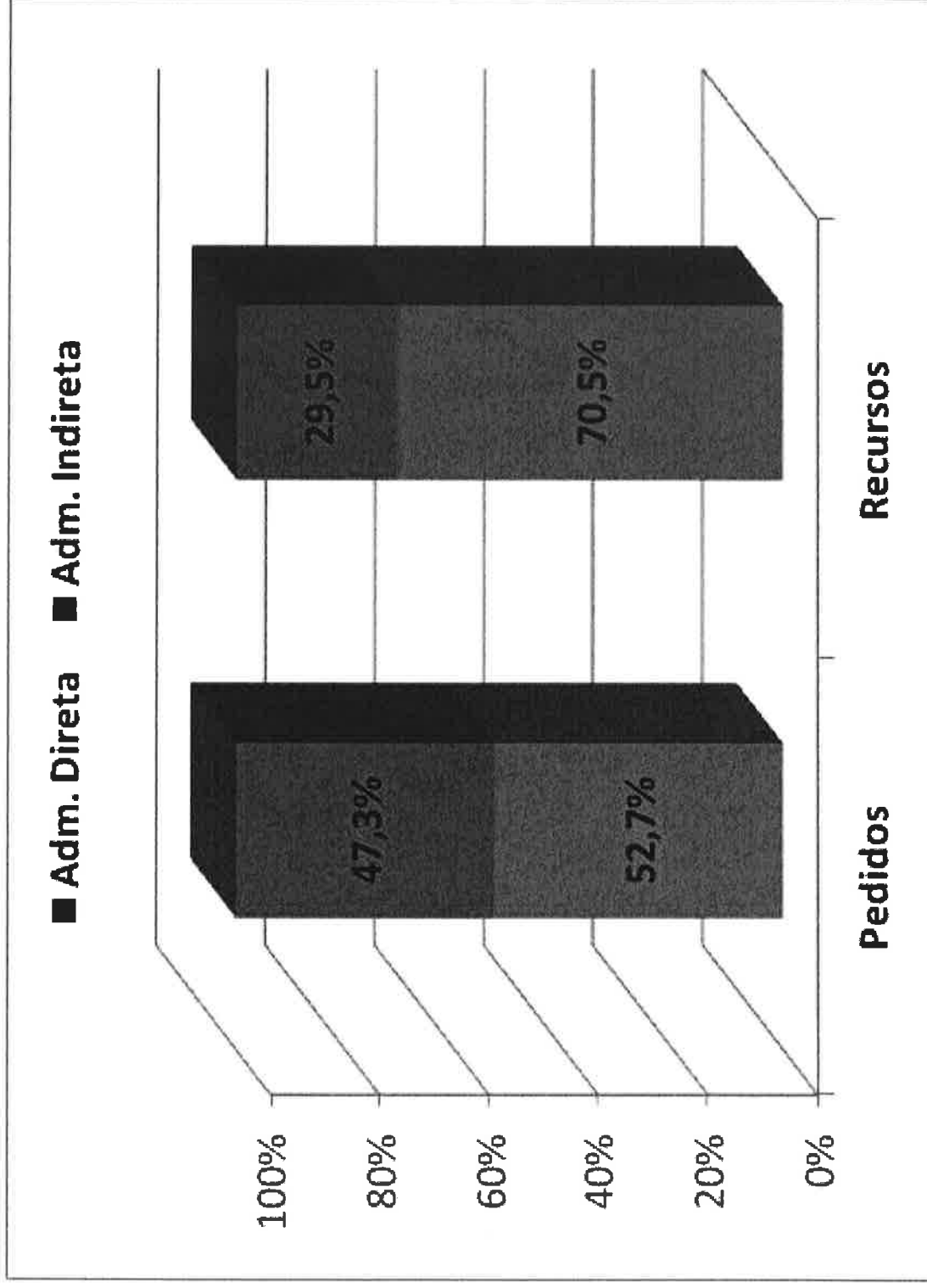



GOVERNO DO ESTADO DE SÃO PAULO
OUVIDORIA GERAL DO ESTADO

Adm. Indireta: empresas

SIC	(R) 2016	(P) 2016	% (R/P) 2016	(R) 2015	Δ (R)
METRÔ	8	1369	0,58%	6	2
CPTM	0	580	0,00%	3	-3
SABESP	4	402	1,00%	15	-11
EMTU	8	319	2,51%	1	7
CETESB	1	258	0,39%	0	1
DERSA	1	175	0,57%	0	1
CDHU	0	168	0,00%	3	-3
PRODESP	1	114	0,88%	4	-3
CESP	1	38	2,63%	3	-2
Total	29	3589	0,81%	37	-8



Adm. Indireta: universidades

Entidade	(R) 2016	(P) 2016	% (R/P)	(R) 2015	Δ (R)
USP	10	115	8,70%	13	-3
UNESP	3	87	3,45%	1	2
UNICAMP	1	31	3,23%	4	-3
Total	14	233	6,01%	18	-4

Parecer PA nº 38/2016:

“as Universidades públicas (...) não se sujeitam à atuação da Ouvidoria Geral do Estado como instância recursal.”



GOVERNO DO ESTADO DE SÃO PAULO
OUVIDORIA GERAL DO ESTADO

Adm. Indireta: autarquias

SIC	(R) 2016(P)	2016 % (R/P)	(R) 2015	Δ (R)	
HC – FMUSP	5	743	0,67%	7	-2
DETRAN	13	641	2,03%	10	3
ARTESP	2	291	0,69%	1	1
JUCESP	1	263	0,38%	2	-1
DAEE	1	182	0,55%	2	-1
DER	9	144	6,25%	4	5
SPPREV	3	133	2,26%	2	1
CEETEPS	8	132	6,06%	38	-30
Total	42	2529	1,66%	66	-24



GOVERNO DO ESTADO DE SÃO PAULO
OUVIDORIA GERAL DO ESTADO

Adm. Indireta: autarquias

SIC	(R) 2016 (P)	2016 % (R/P)	(R) 2015	Δ (R)	
Fundação CASA	10	1079	0,93%	3	7
F. PROCON	5	400	1,25%	3	2
FDE	0	67	0,00%	0	0
FAESP	1	57	1,75%	0	1
F. Padre Anchieta	2	41	4,88%	2	0
UNIVESP	7	40	17,50%	0	7
F. SEADE	1	27	3,70%	0	1
F. FLORESTAL	1	22	4,55%	2	-1
FUNDAP	2	19	10,53%	0	2
Total	33	1803	1,83%	13	20



GOVERNO DO ESTADO DE SÃO PAULO
OUVIDORIA GERAL DO ESTADO

Adm. Direta: educação

SIC	(R) 2016(P)	2016 % (R/P)	(R) 2015	Δ (R)
Conselho Estadual de Educação	0	35	0,00%	0
Diretorias de Ensino (91)	12	549	2,19%	3
Secretaria da Educação	33	2223	1,48%	27
Total	45	2807	1,60%	36



GOVERNO DO ESTADO DE SÃO PAULO
OUVIDORIA GERAL DO ESTADO

Adm. Direta: saúde

SIC	(R) 2016(P)	2016 % (R/P)	(R) 2015	Δ (R)	
Secretaria da Saúde	29	404	7,2%	17	12
Departamentos Regionais de Saúde (18)	4	77	5,2%	5	-1
Total	33	481	6,9%	22	11



GOVERNO DO ESTADO DE SÃO PAULO
OUVIDORIA GERAL DO ESTADO

Adm. Direta: segurança pública

SIC	(R) 2016(P)	2016 % (R/P)	(R) 2015	Δ (R)
SSP	66	9,36%	13	53
Polícia Civil	6	0,88%	15	-9
Polícia Militar	17	2,82%	34	-17
Corpo de Bombeiros	1	0,97%	1	0
Polícia Técnico Científica	11	11,83%	1	10
Total	101	4,77%	64	37



GOVERNO DO ESTADO DE SÃO PAULO
OUVIDORIA GERAL DO ESTADO

Adm. Direta: segurança pública

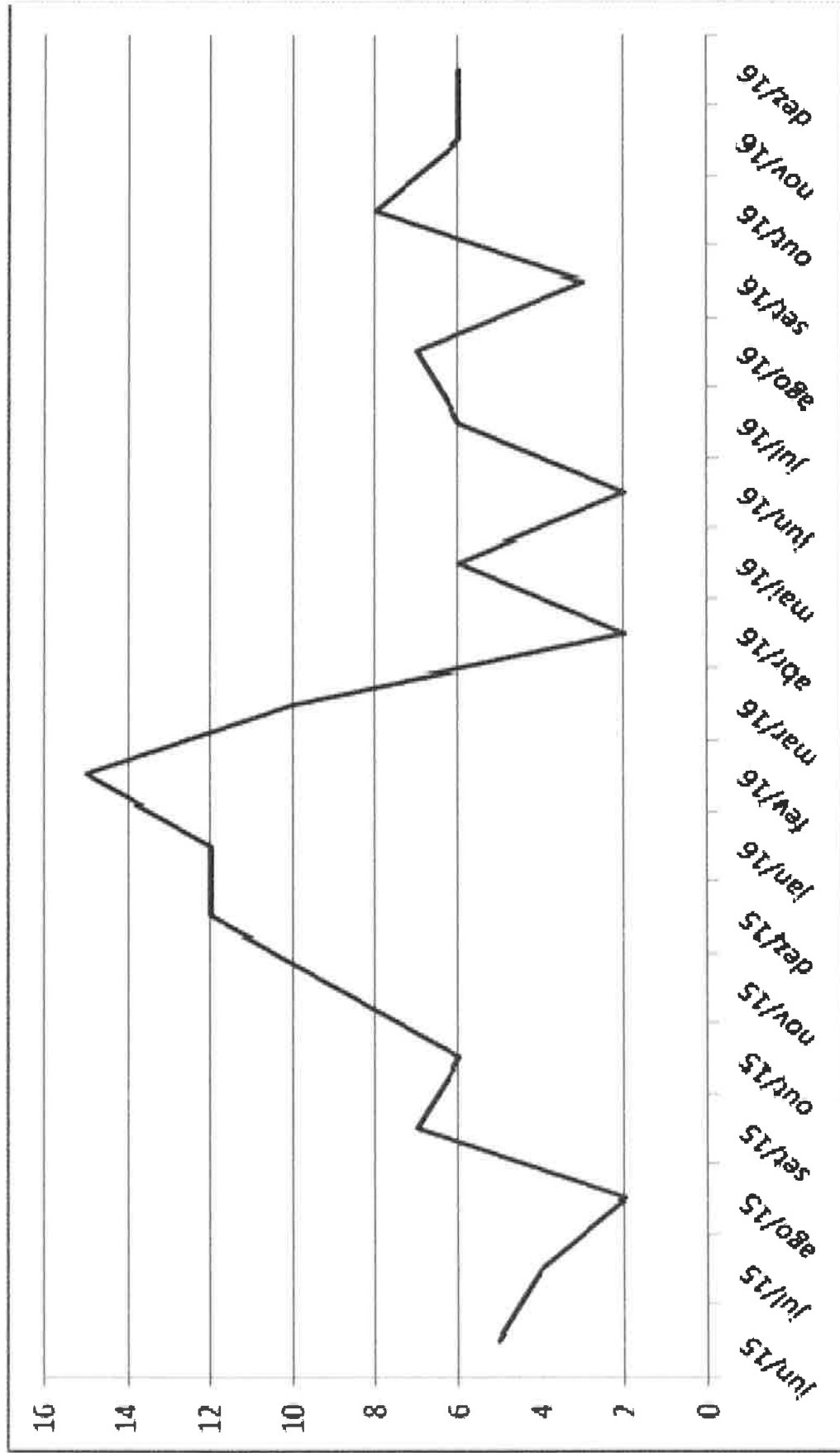

Adm. Direta: segurança pública



GOVERNO DO ESTADO DE SÃO PAULO
OUVIDORIA GERAL DO ESTADO

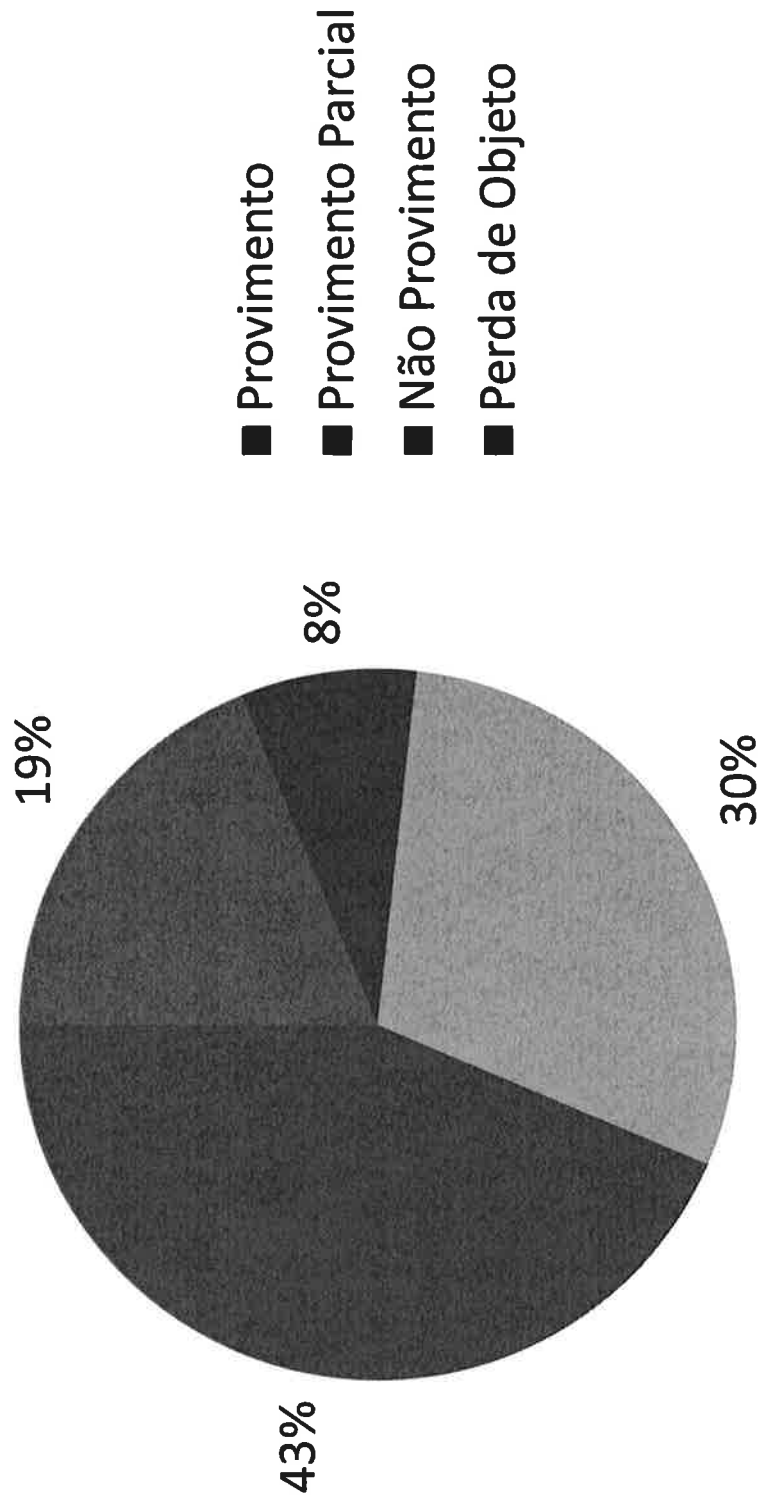

Adm. Direta: PGE



GOVERNO DO ESTADO DE SÃO PAULO
OUVIDORIA GERAL DO ESTADO

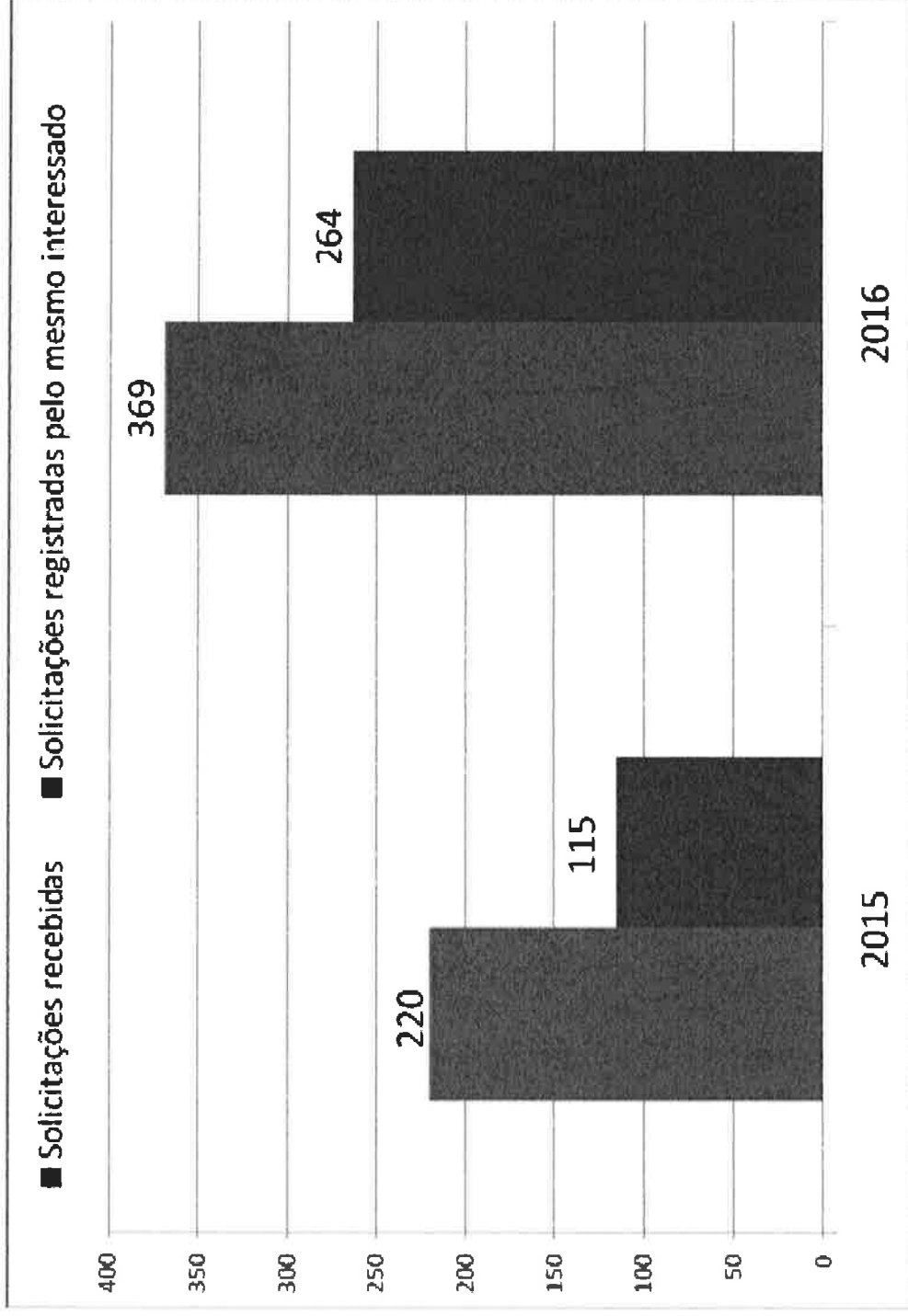

Adm. Direta: PGE



GOVERNO DO ESTADO DE SÃO PAULO
OUVIDORIA GERAL DO ESTADO

	n°		n.	%
Pedidos recebidos	369	Prazo prorrogado	126	34,1%
		Respondidos dentro do prazo	244	66,1%
		Respondidos fora do prazo	125	33,9%
Recursos à OGE	49	Provimento	24	49,0%
		Provimento parcial	2	4,1%
		Não provimento	5	10,2%
		Perda de objeto	16	32,7%
		Não conhecimento	2	4,1%



GOVERNO DO ESTADO DE SÃO PAULO
OUVIDORIA GERAL DO ESTADO

Adm. Direta: demais secretarias

Secretaria	(R) 2016 (P)	2016 % (R/P)	(R) 2015	Δ (R)
Governo	17	1,31%	11	6
Fazenda	13	1,39%	17	-4
Planejamento e Gestão	6	2,21%	4	2
Adm. Penitenciária	20	7,97%	17	3
Trans. Metropolitanos	0	0,00%	1	-1
Emprego e Relações do Trabalho	2	1,79%	0	2
Meio Ambiente	0	0,00%	2	-2
Cultura	7	7,53%	2	5
Total	65	2,01%	54	11



Adm. Direta: demais secretarias

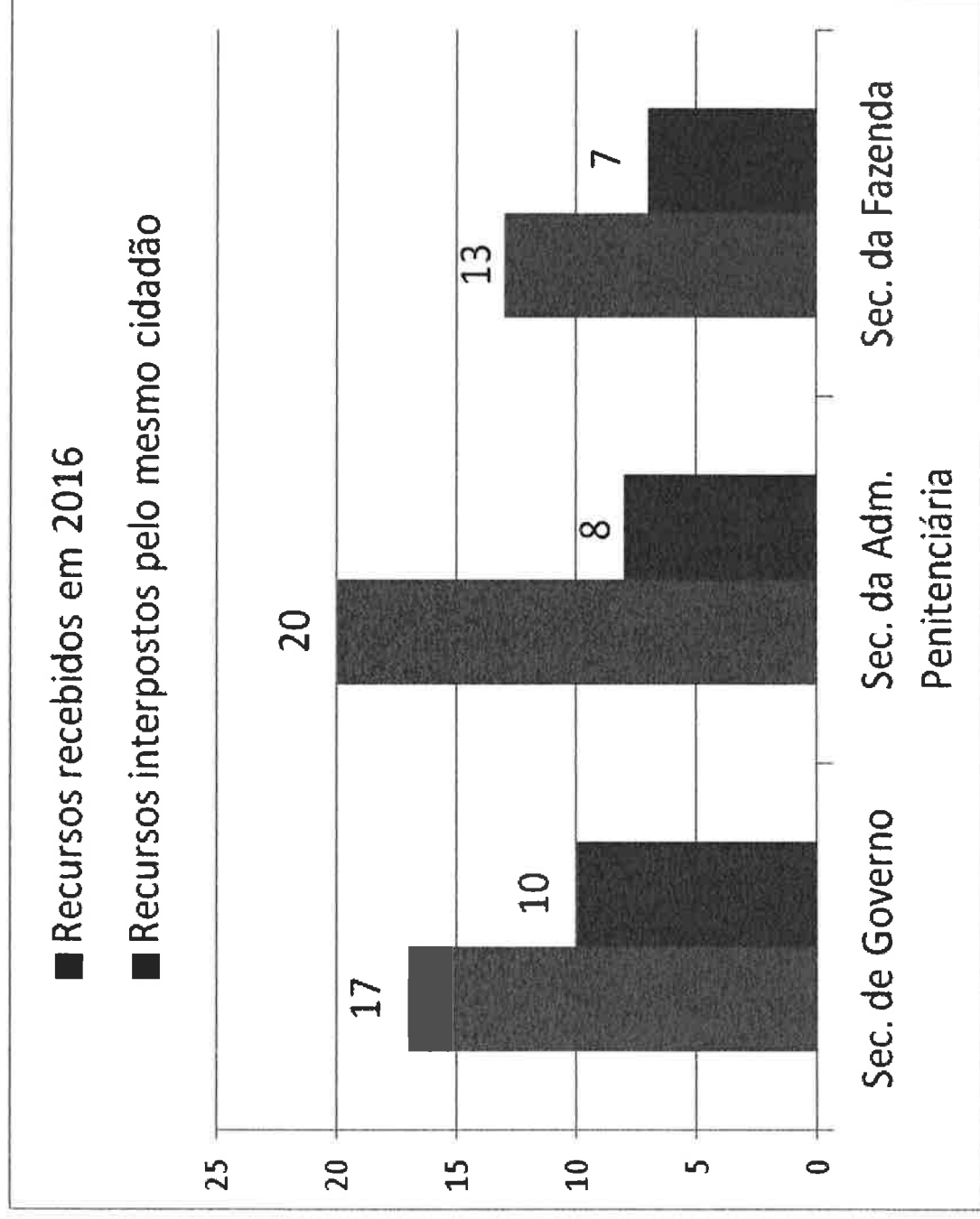



GOVERNO DO ESTADO DE SÃO PAULO
OUVIDORIA GERAL DO ESTADO

OBRIGADO!

Guilherme Carvalho

Área de Acesso à Informação

Ouvidoria Geral do Estado

gsiqueiracarvalho@sp.gov.br