

“O Tribunal de Contas do Estado de São Paulo e o fomento à Cultura da Transparência”

**SERVIÇO DE
INFORMAÇÃO AO
CIDADÃO**

1997

TRIBUNAL DE CONTAS DO ESTADO DE SÃO PAULO
SISTEMA DE INFORMAÇÕES DA ADMINISTRAÇÃO PÚBLICA

Banco de Dados - Municípios Paulistas

O Tribunal de Contas do Estado de São Paulo desenvolveu um banco de dados - SIAP - Sistema de Informações da Administração pública - que congrega informações de interesse na área municipal, referentes aos aspectos orçamentário, financeiro e operacional, componentes dos processos de prestação de contas de Prefeituras, Câmaras Municipais e demais Órgãos integrantes da Administração.

O Banco de Dados oferece ao usuário a inteira radiografia dos Municípios, em função das alternativas de pesquisas existentes.

Os dados colhidos, por força de instruções baixadas por este Tribunal, integram a ação fiscalizatória e servem, também, de fonte de consulta por parte de segmentos interessados, a par de propiciar a comparação de desempenho de cada um dos Municípios.

A primeira inserção refere-se ao exercício de 1997. Atualizadas ano a ano, as informações permitem o conhecimento da real situação de todos os Municípios, além de representar valioso instrumento na atuação da auditoria deste Tribunal.

Novos Dados

05/02/2014 - Cadastro de Obras Públicas (1º semestre de 2013) disponibilizado por município. [Clique aqui](#) e selecione um município.

05/02/2014 - Inclusão de dados referentes à LRF 2012 e Vanações entre Exercícios 2011/2012. [Clique aqui](#) e selecione uma opção.

Observação:
As informações constantes neste banco de dados foram fornecidas pelo próprio Município. Os dados referentes aos Aspectos Econômico-Financeiros serão objeto de confirmação por este Tribunal, tão logo seja editada a decisão correspondente à conta prestada (mediante publicação do Parecer Prévio), procedendo-se as alterações que se fizerem necessárias.

SIAP-NET
<http://siapnet.tce.sp.gov.br/>

TRIBUNAL DE CONTAS DO ESTADO DE SÃO PAULO
SISTEMA DE INFORMAÇÕES DA ADMINISTRAÇÃO PÚBLICA

Municípios voltar

Pesquisa por Nome do Município

Pesquisa por Ordem Alfabética

A	B	C	D	E	F	G	H	I	J
L	M	N	O	P	Q	R	S	T	U
V	Z								

Obs. O município "São Paulo" não faz parte da jurisdição do Tribunal de Contas do Estado de São Paulo.

pesquisa por município

Pesquisa voltar

Clique na variável de interesse

- Aspectos Econômico-Financeiros
- Despesas Fixadas e Receitas Estimadas
- Despesa Fixada Final
- Créditos Adicionais
- Receita Arrecadada
- Receita Corrente Líquida
- Receitas Resultantes de Impostos
- Despesa Realizada
- Déficit/Superávit
- Déficit/Superávit x RCL
- Operações de Créditos por Antecipação da Receita
- Endividamento
- Endividamento x RCL
- Transferências Intragovernamentais
- Aplicação no Ensino
- Despesa com Pessoal
- Aplicação na Saúde

pesquisa por aspectos econômicos - financeiros

pesquisa por dados gerais

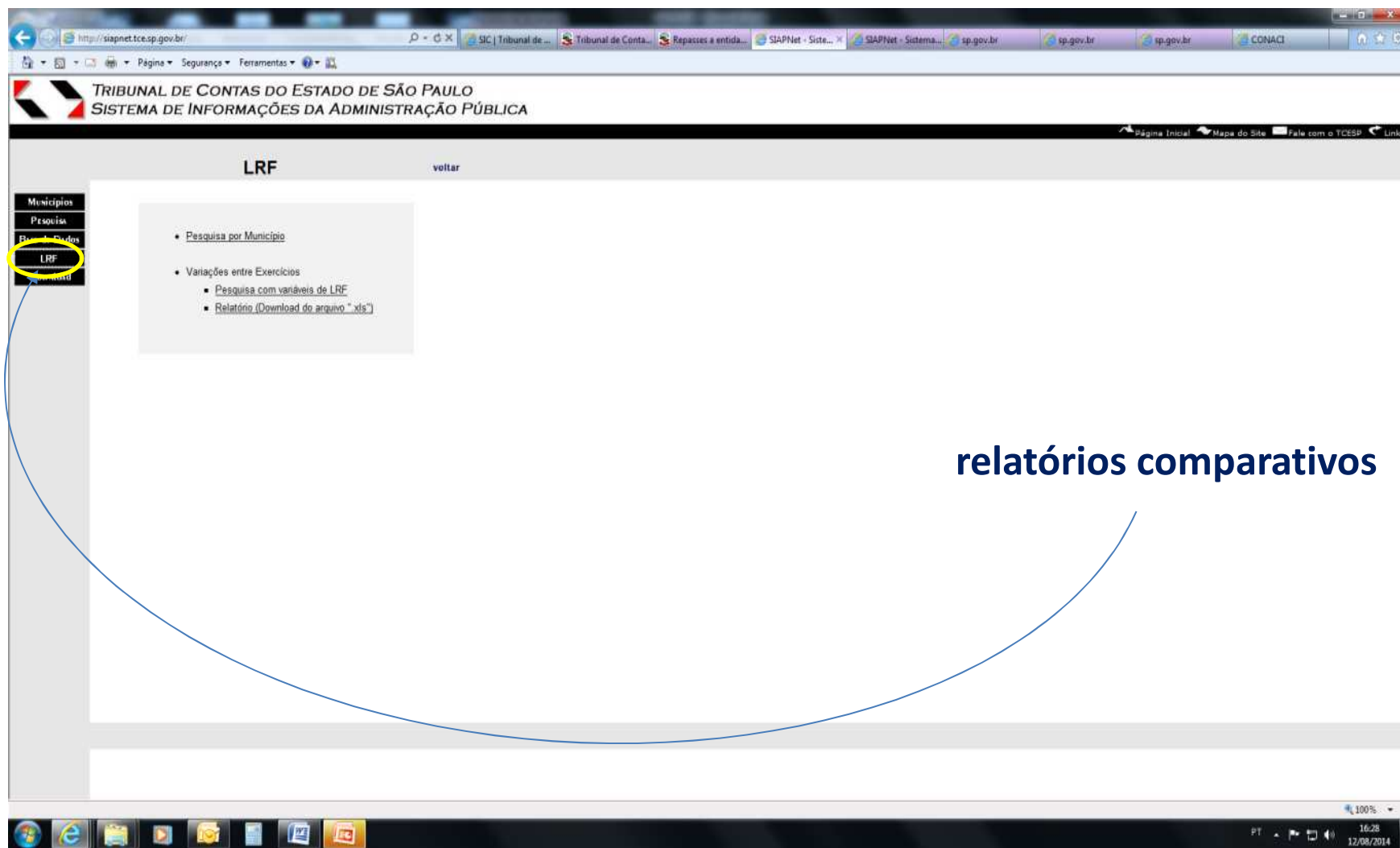

- Pesquisa por Município
- Variações entre Exercícios
 - Pesquisa com variáveis de LRF
 - Relatório (Download do arquivo ".xls")

The text "relatórios comparativos" is written in blue on the right side of the page, with a blue curved line pointing from it to the "Relatório" option in the sidebar.

dados abertos

<https://www4.tce.sp.gov.br/ciclo-de-debates-com-agentes-politicos-e-dirigentes-municipais/>

1998

Relatório de Atividades

Ano:

Ano	Trimestre	Relatório
2012	2º	rel2t12.pdf (1021.49 KB)
2012	1º	rel1t12.pdf (921.74 KB)
2011 (Final)	1º	rel-final-2011.pdf (64.87 KB)
2011	4º	rel4t11.pdf (785.45 KB)
2011	3º	rel3t11.pdf (760.33 KB)
2011	2º	rel2t11.pdf (713.78 KB)
2011	1º	rel1t11.pdf (698.78 KB)
2010	4º	rel4t10.pdf (465.53 KB)
2010	3º	rel3t10.pdf (118.72 KB)
2010	2º	rel2t10.pdf (122.61 KB)
2010	1º	rel1t10.pdf (112.8 KB)
2009	4º	rel4t09.pdf (133.8 KB)
2009	3º	rel3t09.pdf (123.22 KB)
2009	2º	rel2t09.pdf (116.85 KB)
2009	1º	rel1t09.pdf (114.29 KB)
2008	4º	rel4t08.pdf (663.59 KB)

1 2 3 4 próximo >

<http://www4.tce.sp.gov.br/relatorio-atividades>

2002

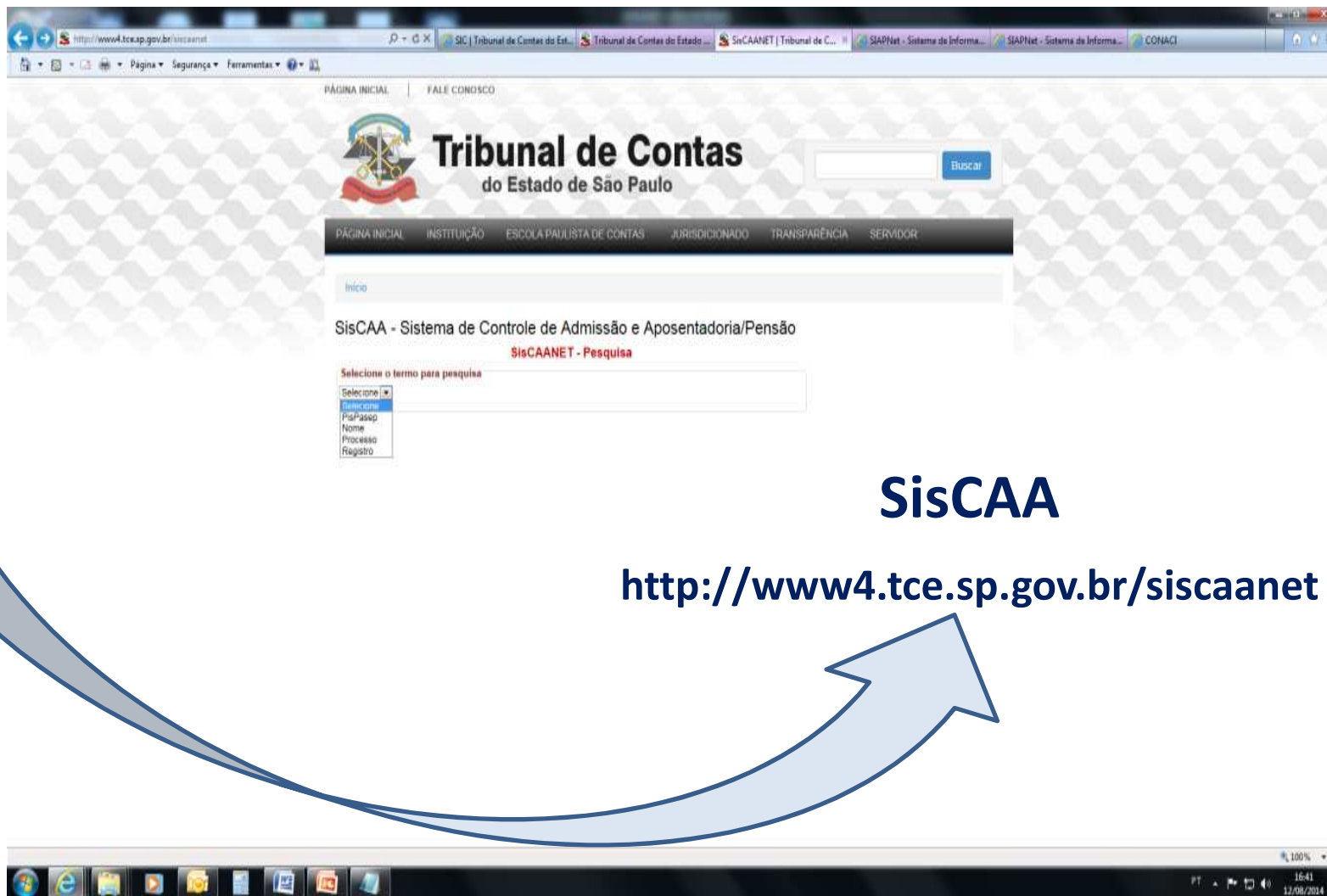

SisCAA

<http://www4.tce.sp.gov.br/siscaanet>

2004

<http://www4.tce.sp.gov.br/manuais-basicos>

Nome do documento	Tamanho
Aplicação no Ensino e as novas regras	969.76 KB
Compêndio de Consultas, Deliberações, Súmulas e Julgados	613.44 KB
Contas Anuais do Governador	855.61 KB
Contratos de Parcerias Público-Privadas Guia Básico - 2005	858.03 KB
Dez Anos da Lei de Responsabilidade Fiscal	841.92 KB
Financiamento das Ações e Serviços Públicos de Saúde	1.12 MB
Guia de Orientação aos Membros do Conselho do FUNDEF	385.50 KB
Guia de Orientação aos Membros do Conselho Municipal de Saúde	897.02 KB
Lei de Responsabilidade Fiscal	
Manual Básico de Previdência	
O Controle Interno do Município	2.82 MB
O Tribunal e a Gestão Financeira das Câmaras de Vereadores	7.417 KB
O Tribunal e a Administração Indireta do Estado	36 KB
O Tribunal e a Gestão Financeira dos Prefeitos	4.260 KB
O Tribunal e as Entidades Municipais da Administração Indireta	559.11 KB
Orientação às Secretarias Estaduais e Unidades Gestoras	1.11 MB
Repasses Financeiros	1.15 MB

<http://www4.tce.sp.gov.br/ecp>

2007

<http://www4.tce.sp.gov.br/licitacoes>

Modalidade	Número	Data	Situação	Objeto
Pregão Presencial (PP)	04/14		Suspenso	
Tomada de Preços (TP)	02/13		Revogado	
Pregão Presencial (PP)	12/14		Suspenso	
Pregão Eletrônico (PE)	TCE 11/14		Revogado	
Pregão Eletrônico (PE)	TCE 46/14	04/09/2014 10:00	A Realizar	Aquisição de papel toalha com fornecimento parcelado
Pregão Presencial (PP)	16/14	02/09/2014 13:30	A Realizar	Fornecimento e instalação de condicionadores de ar nas dependências da Regional de Ribeirão Preto (UR-6).
Pregão Presencial (PP)	17/14	01/09/2014 13:30	A Realizar	Aquisição de solução de gerenciamento de computadores dos softwares da solução e os serviços decorrentes de instalação de versão, suporte...
Pregão Eletrônico (PE)	TCE 45/14	29/08/2014 10:00	A Realizar	Aquisição de mobiliário para as Unidades Regionais
Pregão Eletrônico (PE)	TCE 44/14	28/08/2014 11:00	A Realizar	Aquisição de fragmentadoras de papel de
Pregão Presencial (PP)	15/14	27/08/2014 10:00	A Realizar	Contratação de cobertura de estacionamento para a frota do Tribunal de Contas do Estado de São Paulo

Arquivo	Tamanho
edital-cp-15-2013-resultado-final-auditor.pdf	120.58 KB
edital-cp-14-13-divulgacao-avaliacao-titulos-auditor.pdf	224.72 KB
edital-cp-13-13-convocacao-para-apresentacao-de-titulos.pdf	87.06 KB
edital-cp-12-2013-divulgacao-dos-resultados-prova-oral-fase-iii.pdf	216.42 KB
edital-cp-11-ordem-de-arguicao-da-prova-oral-concurso-auditor.pdf	22.70 KB
edital-cp-10-13-convocacao-prova-oral-concurso_auditor.pdf	
Edital-cp-09-13-3-resultado-fase-2-apos-recurso.pdf	
Edital-cp-08-13-resultado-prova-escrita-fase-II.pdf	
Edital-cp-07-2013-convocacao-para-a-prova-escrita-fase-II.pdf	
Edital CP 06/2013 - Resultado Fase I.pdf	
Edital-abertura-de-inscricoes-cp-04-2012-concurso-auditor-2012.pdf	
Edital CP 05/2013 - Convocação para a Prova de Seleção	114.89 KB

PÁGINA INICIAL | FALE CONOSCO

Tribunal de Contas do Estado de São Paulo

PÁGINA INICIAL INSTITUIÇÃO ESCOLA PAULISTA DE CONTAS JURISDICIONADO TRANSPARÊNCIA SERVIDOR

Início » Instituição » Resultado Anual de Julgados

Resultado Anual de Julgados

Comunicado SDG nº 03/2014

O Tribunal de Contas do Estado de São Paulo torna público o resumo de suas atividades finalísticas no exercício de 2013. Os quadros que seguem demonstram a natureza e o número de processos instruídos pela fiscalização nas áreas estadual e municipal, a natureza e quantidade de processos julgados singularmente e pelos Colegiados da Casa, as contas de Prefeituras e Câmaras e os motivos determinantes de rejeição. São demonstradas as multas aplicadas e o correspondente número de UFESPs, o número de condenações para devolução de importâncias e de comunicações ao Ministério Público. Há também o número de entidades do Terceiro Setor visitadas pela fiscalização. Importante observar que este é o segundo exercício em que há números comparativos em relação a exercícios anteriores.

Quadros anexos: [Exercício de 2013](#)

SDG, 27 de janeiro de 2014.

SÉRGIO CIQUERA ROSSI
SECRETÁRIO-DIRETOR GERAL

Data de Publicação no DOE:
28/01/2014

[Exercício de 2012](#)
[Exercício de 2011](#)
[Exercício de 2010](#)
[Exercício de 2009](#)
[Exercício de 2008](#)

<http://www4.tce.sp.gov.br/resultado-anual-de-julgados>

A screenshot of the Tribunal de Contas do Estado de São Paulo (TCESP) website. The browser address bar shows <http://www4.tce.sp.gov.br/>. The page features several sections: 'Acessos Rápidos' with icons for AUDESP, TCESP, EPCP, Portal do Cidadão, and 'Fale Conosco' (highlighted with a yellow circle); 'Serviços' with icons for Acompanhamento de processos, Emissão de Certidões, Guia de Recolhimento, Acesso à Informação, and Relação de APENADOS; 'Publicações' with tabs for Revistas, Manuais, and Doutrina, featuring 'EDIÇÃO 130'; and 'Receba nossa Newsletter' with a form for Name and E-mail. Other elements include 'Tribunal Pleno' (Pauta - 27/08/2014), 'Primeira Câmara', 'Segunda Câmara', logos for Instituto Rui Barbosa, CNSP, and ATRICON, and a 'Calendário dos Principais Eventos e Obrigações'. A blue arrow points from the 'Fale Conosco' button to the URL <http://www4.tce.sp.gov.br/content/fale-conosco> displayed below the screenshot. The Windows taskbar at the bottom shows the time as 13:09 on 29/08/2014.

2008

PÁGINA INICIAL | FALE CONOSCO

Tribunal de Contas do Estado de São Paulo

PÁGINA INICIAL INSTITUIÇÃO ESCOLA PAULISTA DE CONTAS JURISDICIONADO TRANSPARÊNCIA SERVIDOR

Início » [Transparência](#) » Primeiro e Terceiro Setores

Repasses a entidades do Primeiro e Terceiro Setores

O Tribunal de Contas do Estado de São Paulo, em atenção aos princípios da publicidade e transparência, e de novos procedimentos de fiscalização, torna pública a relação dos repasses concedidos por órgãos das administrações municipal e estadual a entidades do primeiro e terceiro setores, por meio de contratos de gestão, termos de parceria, convênios, auxílios, subvenções e contribuições.

Exercício de 2012
Repasses de Origem Municipal (posição em 12.07.2013)

Arquivos em formato pdf (3 arquivos)

- [Resumo dos repasses](#)
- [Contrato de Gestão, Convênio e Termo de Parceria](#)
- [Auxílios, Subvenções e Contribuições](#)

Repasses de Origem Estadual

Transferências do Governo do Estado de São Paulo para as Prefeituras Municipais

Transferências do Governo do Estado de São Paulo para o 1º e 3º setores

Exercício de 2011
Repasses de Origem Municipal (posição em 20.08.2012)

Arquivos em...

<http://www4.tce.sp.gov.br/primeiro-terceiro-setores>

2010

Prestando Contas

Informações sobre a Execução Orçamentária e Financeira
Em cumprimento à Lei Complementar 131 de 27 de maio de 2009 (consulte aqui a íntegra da lei) o Tribunal de Contas do Estado de São Paulo disponibiliza por meio do site da Secretaria da Fazenda informações pormenorizadas e em tempo real sobre a sua execução orçamentária e financeira.

Receita: [clique aqui para consultar](#)
Permite a consulta aos valores previstos na lei orçamentária anual e a arrecadação das receitas pelo Tribunal de Contas do Estado de São Paulo, por natureza da receita, unidade gestora e fonte de recursos, no exercício de 2010. Dados de arrecadação extraídos do sistema SIAFEM/SP e atualizados diariamente.

Despesa: [clique aqui para consultar](#)
Permite a consulta às informações da execução orçamentária e financeira do Tribunal de Contas do Estado de São Paulo no exercício de 2010, com detalhamento das despesas empenhadas, liquidadas e pagas (do ano e de restos a pagar), incluídas as intra-orçamentárias, bem como as ordens bancárias. Dados extraídos do sistema SIAFEM/SP e atualizados diariamente.

Relatório de Gestão Fiscal - 3º Quadrimestre - Exercício 2013

- » [Demonstrativo da Despesa com Pessoal](#)
- » [Demonstrativo da Disponibilidade de Caixa](#)
- » [Demonstrativo dos Restos a Pagar](#)
- » [Demonstrativo Simplificado do Relatório de Gestão Fiscal](#)

Relatório de Gestão Fiscal - 2º Quadrimestre - Exercício 2013

- » [Demonstrativo da Despesa com Pessoal](#)

Relatório de Gestão Fiscal - 1º Quadrimestre - Exercício 2013

- » [Demonstrativo da Despesa com Pessoal](#)

Relatório de Gestão Fiscal - 3º Quadrimestre - Exercício 2012

- » [Demonstrativo da Despesa com Pessoal](#)
- » [Demonstrativo da Disponibilidade de Caixa](#)
- » [Demonstrativo dos Restos a Pagar](#)
- » [Demonstrativo Simplificado do Relatório de Gestão Fiscal](#)

Relatório de Gestão Fiscal - 2º Quadrimestre - Exercício 2012

- » [Composição do Quadro - Vencimentos](#)

<http://www4.tce.sp.gov.br/prestando-contas>

2011

Portal do Cidadão

Busca: > OK

Processo:
Pesquisa avançada

Contas Municipais

- Receitas
- Despesas
- Pesquisa de fornecedores
- Dados Comparados
- Análises Diversas
- Cumprimento das Instruções
- Alertas
- Relatórios de Atividades
- Julgamento x Parecer
- Entrega de Balançetes

Informações

- Portal Institucional
- Aprenda a Fiscalizar
- Divulgue
- Glossário
- Perguntas Frequentes
- Downloads e API
- Links
- Sobre o Portal
- Fale Conosco
- Mapa do Site

Mapa do Site

- Mapa do site

Informações

- Portal Institucional
- Aprenda a Fiscalizar
- Divulgue
- Glossário
- Perguntas Frequentes
- Downloads e API
- Links
- Sobre o Portal
- Fale Conosco
- Mapa do Site

Contas Municipais

- Receitas
- Despesas
- Pesquisa de fornecedores
- Dados Comparados
- Análises Diversas
- Cumprimento das Instruções
- Alertas
- Relatórios de Atividades
- Julgamento x Parecer
- Entrega de Balançetes

<http://www.portaldocidadao.tce.sp.gov.br/>

2012

<http://www4.tce.sp.gov.br/resolu-o-n-042012>

http://www4.tce.sp.gov.br/

SIC | Tribunal de Contas do Est... Tribunal de Contas do Esta... Resultado Anual de Julgados | ... SIAPNet - Sistema de Informaç... Informações sobre receitas | P...

Página Segurança Ferramentas

Acessos Rápidos

AUDESP Auditoria Eletrônica

TCESP Processo Eletrônico

EPCP

Portal do Cidadão

Fale Conosco

Serviços

Acompanhamento de processos

Emissão de Certidões

Guia de Recrutamento

Acesso à Informação

Relação de APENADCS

Publicações

Revistas Manuais Doutrina

EDIÇÃO 130
A edição traz, dentre outros assuntos, destaca as notícias mais relevantes...
MAIS REVISTAS

Receba nossa Newsletter

Nome: *

E-mail: *

Enviar

Calendário dos Principais Eventos e Obrigações

Agosto

D	S	T	Q	Q	S	S
					1	2
3	4	5	6	7	8	9
10	11	12	13	14	15	16
17	18	19	20	21	22	23
24	25	26	27	28	29	30
31						

ATO GP nº 06/2012
(DOE 16/6/12)

100% 16:12 28/08/2014

http://www4.tce.sp.gov.br/atendimento/

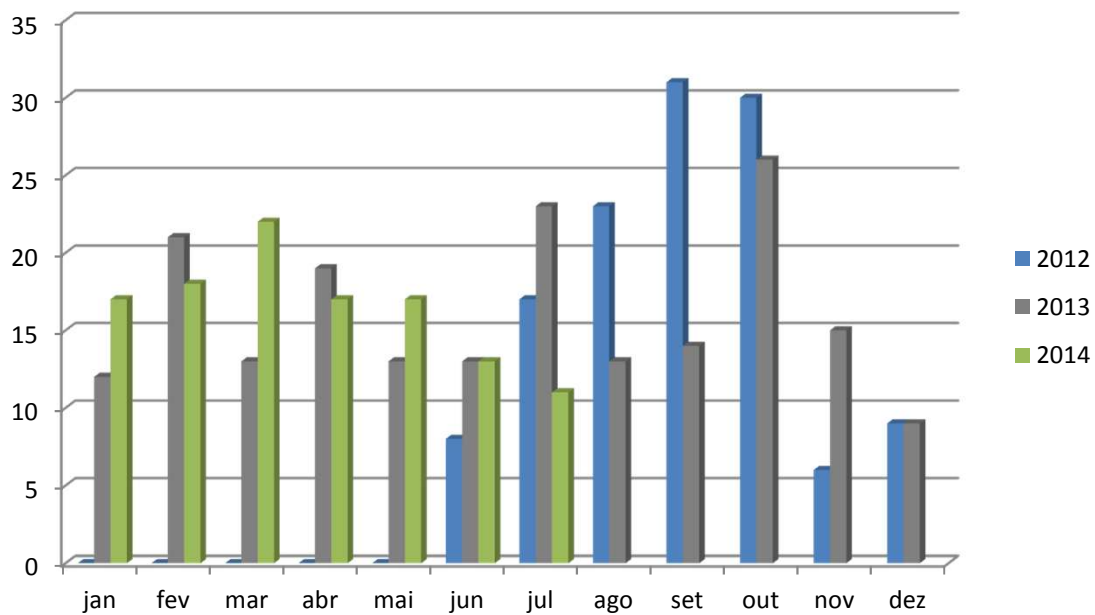
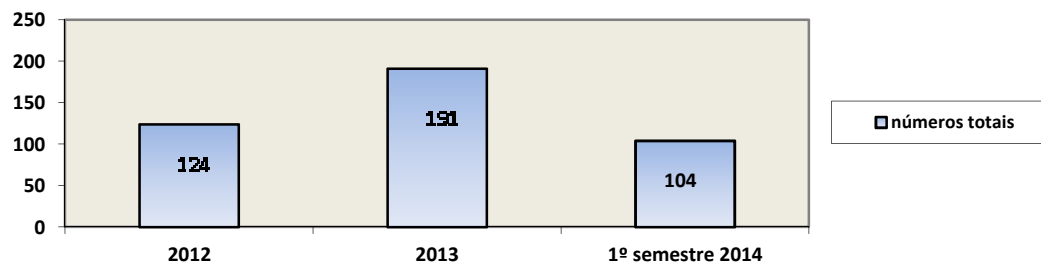

PRAZO MÉDIO

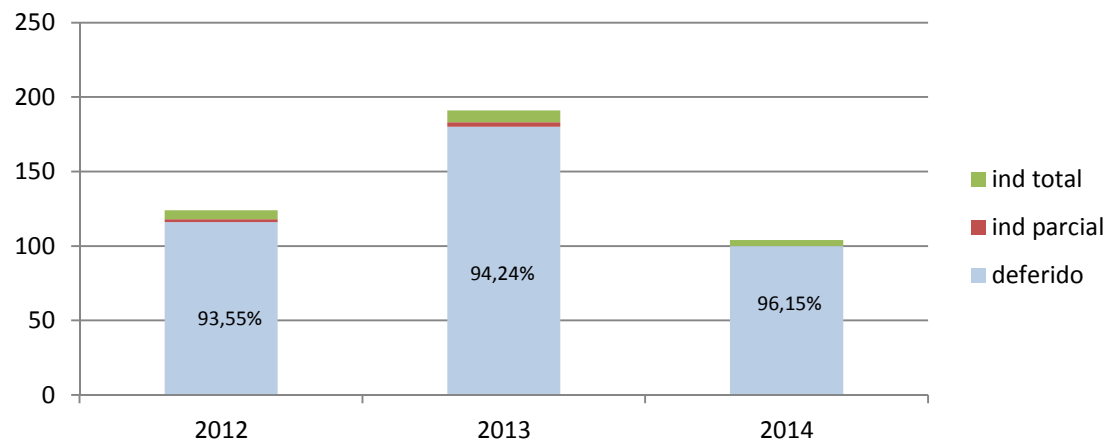
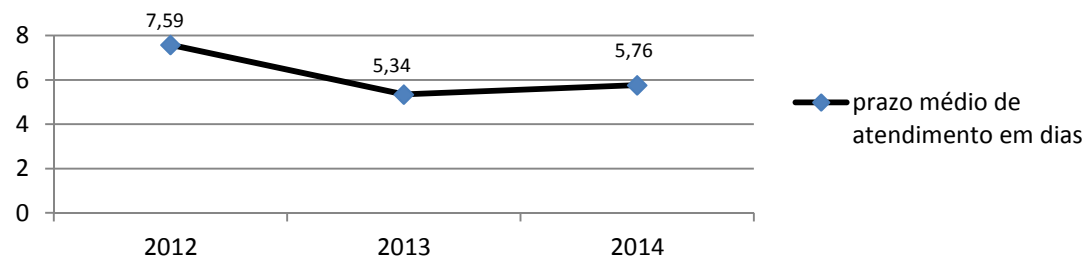

2014

<http://www4.tce.sp.gov.br/>

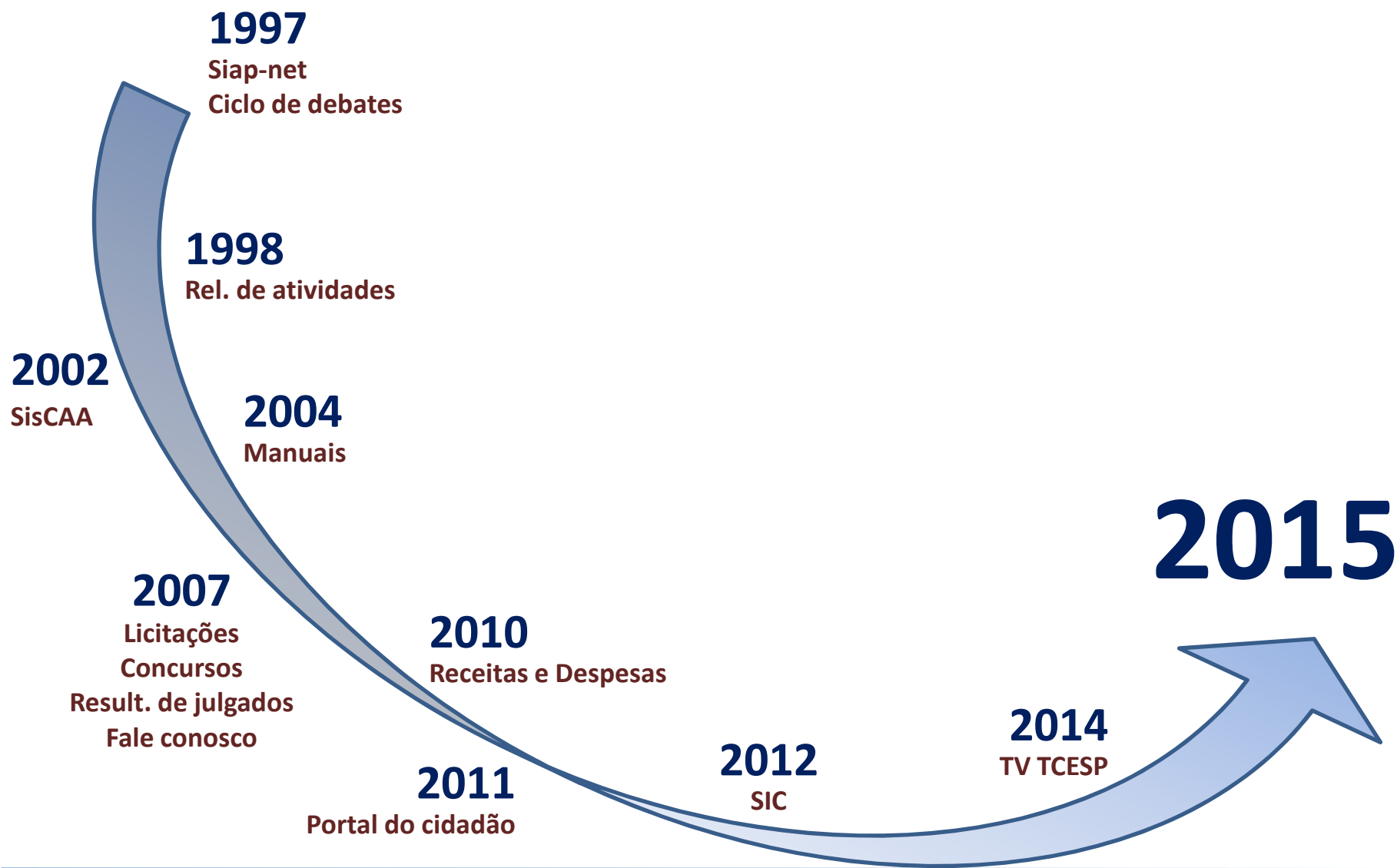

SERVIÇO DE INFORMAÇÃO AO CIDADÃO

Rua Venceslau Brás, 183 – térreo

Centro - São Paulo – SP

CEP: 01016-000

tel: (11) 3292-3737

dreis@tce.sp.gov.br